

Twoje pomysły mają moc zmieniania świata.



Twoje pomysły mają moc zmieniania świata.



Jesteś silniejszy/silniejsza, niż myślisz.



Twoja energia może poruszać góry.



Masz w sobie więcej potencjału, niż zdążyłeś/aś odkryć.



Twoja odwaga inspiruje innych.



Twoja kreatywność nie zna granic



Masz unikalny talent, który świat potrzebuje zobaczyć.



Twoje pomysły są wartościowe i oryginalne.



Każdy Twój projekt ma w sobie coś wyjątkowego.



Nie boisz się wyzwań – traktujesz je jak przygody.



Twoje uczucia i myśli są ważne.



Świat jest lepszy, bo jesteś.



Świat jest lepszy, bo jesteś.



Twój głos ma znaczenie.



Twoja obecność robi różnicę.



Jesteś ważny/ważna dokładnie taki/taka, jaki/jaka jesteś.



Masz odwagę próbować rzeczy nowych.



Twoja wyobraźnia może stworzyć rzeczy niesamowite.



Każdy Twój krok naprzód to sukces.



Potrafisz stanąć w obronie tego, w co wierzysz.

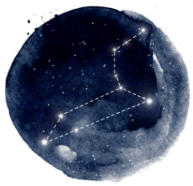

Twoja wizja może zmienić przyszłość.



Twoje działania mają realny wpływ.



Twoja ciekawość świata to Twoja największa siła.



Możesz być zmianą, którą chcesz zobaczyć w świecie.



Potrafisz inspirować innych do działania.



Twoja troska o planetę tworzy lepszą przyszłość.



Uczysz się szybciej, niż Ci się wydaje.



Twoja determinacja może przezwyciężyć każdą przeszkodę.



Każdy błąd to lekcja, która Cię wzmacnia.



Twoje decyzje pokazują mądrość i dojrzałość.



Masz w sobie ducha lidera.



Twoje wybory kształtują jutro.



Małe kroki prowadzą do wielkich zmian – Ty już je stawiasz.



Rozwijasz się z każdym dniem.



Potrafisz budować mosty między ludźmi.



Twoja dobroć zmienia życie innych ludzi.



Twoja empatia czyni świat lepszym miejscem.



Nie ma niczego, czego nie mógłbyś/mogłabyś się nauczyć.



Twoja przyjaźń to prawdziwy skarb.



Jesteś świetnym członkiem zespołu.



Przyszłość należy do Ciebie.



Twoje marzenia są osiągalne.

Masz wszystko, czego potrzebujesz, aby osiągnąć sukces.



Twoje cele są w zasięgu ręki.



Potrafisz podnieść się po każdym upadku.



Budujesz swoją przyszłość każdego dnia.



Masz w sobie niesamowitą siłę przetrwania.



Trudności Cię nie zatrzymują – one Cię wzmacniają.



Każde wyzwanie to okazja, byś pokazał/a, ile w Tobie mocy.



Twój uśmiech ma moc rozświetlania trudnych dni.



Masz w sobie ducha lidera.



Jesteś twardszy/twardsza niż myślisz.



Umiesz cieszyć się małymi rzeczami – to wielka mądrość.



Twój entuzjazm jest zaraźliwy.



Twoje decyzje pokazują mądrość i dojrzałość.



Potrafisz znaleźć światło nawet w ciemności.



Potrafisz inspirować innych do działania.

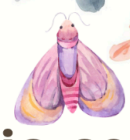

Twoja energia pozytywnie wpływa na innych.



Twoja wizja może zmienić przyszłość.